编者按：日前，市规划设计研究院分别举行了“山水林田交响曲”—2023年度优秀项目设计案例评选和“三星”评选（项目负责人之星、设计师之星、希望之星）活动。活动自2016年以来迄今已有8届，市规划设计研究院用规划设计人的工匠精神详实规划新时期张家界国土空间，营造美好人居环境，致力提升专业设计水平。评选邀请了国内设计行业专家学者、高校学术带头人、社会文旅界知名人士参与评选，确保评选过程的公正性、专业性和大众性，他们根据方案创意亮点、实用性、实施效果等综合考量入围选手的设计作品及其竞演水平，进行严格的评审和打分，选拔出一批具有代表性的优秀项目设计案例和有实力、有担当、有责任的规划设计之星。

绘就大美张家界新画卷

——张家界市规划设计研究院2023年度优秀项目设计案例和“三星”评选活动掠影

“山水林间交响曲”2023年度张家界市规划设计研究院优秀项目设计案例评选结果出炉

本报讯（文/全媒体记者 宋美慧 图/全媒体记者 唐晴）1月8日，市规划设计研究院主办以“山水林间交响曲”为主题的2023年度优秀项目设计案例评选活动，从进入决赛的6个优秀案例中分别评选出一、二、三等奖。

活动邀请了浙江舟山群岛新区总规划师周建军，北京安哲建筑设计事务所创始人、主持建筑师王求安担任线上专家评委；市自然资源和规划局党组书记舒洪波，市文联主席、张家界市摄影家协会主席覃文乐，市自然资源和规划局党组成员、副局长杜锋，湖南城市学院设计研究院有限公司党总支书记、院长李志学，吉首大学土木工程与建筑学院规划与建筑系主任、注册规划师、博士杨靖，湖南省旅游协会副秘书长刘云，作家、张家界民生网红米米七月担任现场专家评委。

青年规划设计师们紧紧围绕案例主题、设计思路、实施方案、项目进程与成果和心得体会等方面内容，结合ppt进行详细讲解分享。专家们点评道，本次的入围设计案例紧贴实际生活，内容翔实，各自选题都具代表性，兼具审美与实用。

经过专家评委的统一打分，最终评选出慈利县零溪河组团重点地段城市设计、市中心城区教育基础设施专项规划、永定区大庸桥街道金山村村庄规划分别为一、二、三等奖。

“举办一年一度的优秀项目设计案例评选今年是第八年了，已经是我院的传统。八年来，通过高规格专家评委的点评，对我院年轻设计师们的成长有着画龙点睛之帮助，打开了年轻设计师的眼界、提升了年轻设计师的格局。我院会将年度优秀项目设计案例评选活动一直举办下去，让我院年轻的设计师们不断进步，以饱满的激情，专业的素养，在我们家乡的土地上，奏响一曲动人的山水林田交响曲。”院长田野军说。

年度优秀项目设计案例评选活动是市规划设计研究院年度重要专业赛事活动，是扶持青年规划设计师成长的高规格专业评选。评选旨在鼓励新一代青年规划设计师锐意进取、创新，不断提高专业水平，充分挖掘和展示新时代张家界国土空间规划设计风采、案例成果，形成高质量规划发展的行业导向，并通过评选的宣传推广，更好服务张家界国土空间新格局的构建，为张家界加快建设世界一流旅游目的地贡献规划智慧。

2023年度优秀项目设计案例展示

一等奖 零溪河组团重点地段城市设计

零溪河组团重点地段城市设计体现了城市的民俗文化，创造了设计的艺术性、公共性、生态性，建设了风景中的城市，公园中的生活，打造了自然生态的山水空间格局。在这里，我们将重构城市与水的关系，让城市更有魅力、河流更有活力、发展更有动力！

优胜奖 西溪坪街道中心幼儿园项目工程规划设计方案

西溪坪街道中心幼儿园位于张家界市中心城区西溪坪组团，东临规划胡家河路、南临张家界市供电局，西邻张家界永定区文都实验小学，北侧为已建成的永安路。设计以威廉·黑兹利特的“去想、去感觉、去做自己感兴趣的任何事的自由，完全的自由”为设计理念，空间自由而灵动。建设一座大、中、小班合12班，可容纳约360名幼儿的幼儿园。

优胜奖 张家界市永定区沅古坪镇栗山村村庄规划（2021-2035年）

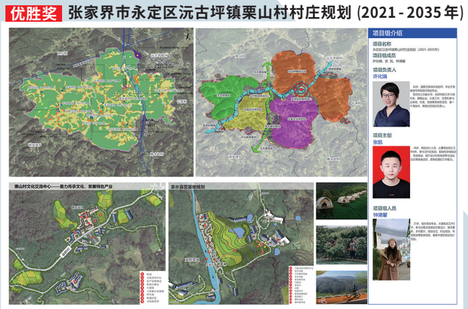

张家界市永定区沅古坪镇栗山村村庄规划以张官高速的建设为契机，依托栗山村现有的传统村落、文化资源和山水田园风光，将其定位为秀美古村 生态栗山，建设成为以土家特色村落保护、乡村文化旅游、生态农业种植为特色的宜居宜游示范村。

二等奖 张家界市中心城区教育基础设施专项规划（2021-2035）

本次规划以“增需求、调布局、落用地”为规划的重点，对接在编的张家界市国土空间总体规划，着力解决中心城区教育资源特别是幼儿园和中小学校学位不足、分布不均衡、“大校额”以及教育设施条件较差等问题。

三等奖 永定区大庸桥街道金山村村庄规划

金山村位于大庸桥街道西侧，紧邻城区，区位优势非常突出。规划结合村庄资源禀赋，按照宜农则农、宜游则游、宜业则业、宜居则居的原则，提出将金山村打造成为“世外桃源 宜居宜业”主题村，以村落资源、生态资源和交通优势为依托，以柑橘种植为基础、以现代化农业为抓手，重点发展生态农业、品质农业，同时，带动休闲体验旅游，三产交融，打造张家界乡村振兴示范村。

优胜奖 张家界官黎坪组团F2-3、F2-4部分地块(金域滨江前空地)规划用地条件论证及概念性方案

项目位于官黎坪观音大桥南桥头，共8.7亩，北可望天门群山，南可望澧水。将项目定位为“小而精”的商业服务点，历时3年时间里，开展多轮方案设计，从空间设计出发，力求显山露水；从需求出发，力求以项目为支点，撬动滨水社区活力；多轮方案比选，力求突出社会效益。

点亮城市之梦 绽放才华之光

——张家界市规划设计研究院2023年度“三星”评选精彩出炉

本报讯 （文/全媒体记者 唐晴 图/全媒体记者 罗俊杰）1月9日下午，市规划设计研究院举办了2023年度“三星”评选活动，进一步挖掘身边三类不同阶梯的技术人才，树立模范典型，致敬最美规划设计师，激发全体员工锐意进取工作热情和创作灵感，以高质量规划设计的实际行动和成效，助力张家界市城市规划设计建设高质量发展。

此次评选邀请了XING DESIGN行之建筑设计事务所创始人、清华大学建筑学院设计导师熊星，湖南大学建筑与规划学院博士陈紫涵担任线上专家评委；市自然资源和规划局党组成员、副局长曹永国，市委党校副校长张武斌，市自然资源事务中心党委书记、主任雷鸣，吉首大学土木工程与建筑学院院长吴吉林，吉首大学美术学院院长李婷婷，市自然资源和规划局规划一科科长陈冬生以及土家族茅古斯传承人、网红覃双燕担任现场专家评委。

6名参选的候选人逐一进行了自荐竞演，更有帮帮团成员为其助力。随后，专家评委从专业技术、创新发展、团队协作等多角度多维度呈现的特点和亮点，对6名候选人作出了客观公正、精细入微的点评。经过激烈角逐，甄立卿荣选“项目负责人之星”，汪澍嵩荣选“设计师之星”，毛娟、钟艳馨荣选“希望之星”。

“今天，有幸邀请到这样高规格的评委阵容，专家评委们的专业点评不仅是对我院技术人员的肯定，更是未来成长的巨大助力。师者如光，微以致远。他们的智慧和经验像一束光，照亮你们的前行路程，让你们成长为张家界国土空间规划天空中一颗颗明亮的小星星。”院长田野军说。

以专业定位与规划，赋能专业人才培养，建设创新人才培养体系，一直是市规划设计研究院工作的重中之重。面对未来，该院将继续加大优秀人才的引进和培养，秉持“请进来、走出去”的人才交流发展理念，为张家界经济社会高质量发展贡献力量。

项目负责人之星：甄立卿

2011年毕业于中南大学，2015年进入市规划设计研究院工作，曾担任过环艺室副主任、研究中心副主任等多个工作岗位。主要工作职责是负责编制各类城乡规划、建筑工程设计方案等内容。城市规划是一定时期城市发展的蓝图，是城市建设的标准，作为一名城乡规划师，在城市规划建设中，我们应该坚持科学与艺术、人工与自然完美结合，兼顾经济效益、社会效益、环境效益的有机统一。

设计师之星：汪澍嵩

在毕业11年里，通过不断的学习与探索，大大提升了专业与综合素养，完成了从一名景观绘图员到规划全案设计师的全面转变，且设计作品在省内多次获奖。我认为设计改变生活，设计亦能改变城市，通过在专业领域里不断的深耕，希望自己能在行业里继续发光发热，用我的设计给城市带来更美好的未来，为建造世界一流旅游目的地而贡献自己的一份力量。

希望之星：毛娟

国土空间规划专业中级工程师，从事城乡规划工作5年。

对我而言，设计之路犹如星辰漫漫，而我愿成为其中一颗希望之星，平凡却也不止于平凡。

作为新一代的规划师，更要树立信心、坚守初心、保持恒心，以仰望星空、践踏实地的姿态不断夯实、提升自己的专业本领。

希望之星：钟滟馨

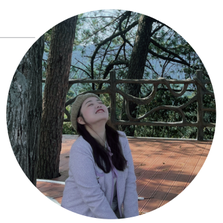

国土空间规划一室设计师，从事规划工作5年。

规划它首先呈现于你我轻盈的想象，继而通过我们坚韧的努力共同实现。

规划不仅需要我们的专业引导，也需要广大市民群众出谋划策，积极监督反馈，实现共建共享的和谐局面。